



Finanziato
dall'Unione europea
NextGenerationEU



REGIONE TOSCANA



Giunta Regionale



AVVISO PUBBLICO DI AVVIO DEL PROCEDIMENTO PER L'ASSERVIMENTO E L'OCCUPAZIONE TEMPORANEA NON PREORDINATA ALL'ESPROPRIO

**PIANO NAZIONALE DI RIPRESA E RESILIENZA (PNRR) – MISSIONE 2 COMPONENTE 4
INVESTIMENTO 2.1b - “STABILIZZAZIONE VERSANTE E MESSA IN SICUREZZA ABITATO
DALLI SOTTO - 3° LOTTO” - CUP: D87H20003240005 – CIG : 9750942BE2**

Avvio del procedimento diretto all'occupazione temporanea non preordinata all'esproprio ai sensi e per gli effetti degli artt.49 e 50 del D.P.R. 327/2001 e s.m.i., degli artt.7 e 8 della Legge n.241/1990 e s.m.i.

Allegato 1 (estratto del Piano Particellare elaborato n. 18)

INDIVIDUAZIONE DELLE PARTICELLE CATASTALI INTERESSATE DALL'OCCUPAZIONE TEMPORANEA

1. INTRODUZIONE

La presente relazione è redatta allo scopo di individuare i terreni soggetti ad occupazione nell'ambito del "Progetto Esecutivo" dell'intervento di messa in sicurezza abitato di Dalli Sotto lotto 3.

In particolare, il progetto prevede l'esecuzione di berlinesi deononimate rispettivamente con la numerazione 1, 2, 3, 5.

La berlinese 1 ha un'estensione di circa 80 m e si estende parallelamente alla viabilità comunale in terreno compreso tra Via Sabina e Via Chiosa.

La berlinese 2, si estende per circa 12 m in continuità a quella realizzata nel lotto 2. La berlinese 3 viene realizzata al di sotto di Via Chiosa, parallelamente al caseggiato soprastante e in posizione intermedia tra via Chiosa e le berlinesi realizzate nei precedenti lotti 1 e 2 ed ha un'estensione di 67 m.

Infine, la berlinese n.5 viene realizzata al di sotto dell'aggregato edilizio che da via Sabina si estende fino in fondo al paese per una lunghezza di 15 m.

2. INDIVIDUAZIONE DEI TERRENI E DELLE DITTE

I terreni interessati dagli interventi sono censiti al Catasto Terreni del Comune di Sillano Giuncugnano, Foglio 1, che suddivisi a seconda della numerazione dell'opera realizzata riportata in planimetria interventi si ha la seguente situazione:

BERLINESE	PARTICELLE
5	265
2	323, 385
1	369, 368, 366, 364, 365, 379
3	4495, 4529, 4261, 4260, 342, 343, 3842, 348, 349

Per le opere in progetto si considera un'occupazione temporanea prendendo come riferimento la sezione di scavo (5.25 mq) e la relativa lunghezza.

Omissis.....

REALIZZAZIONE DI BERLINESE N.5

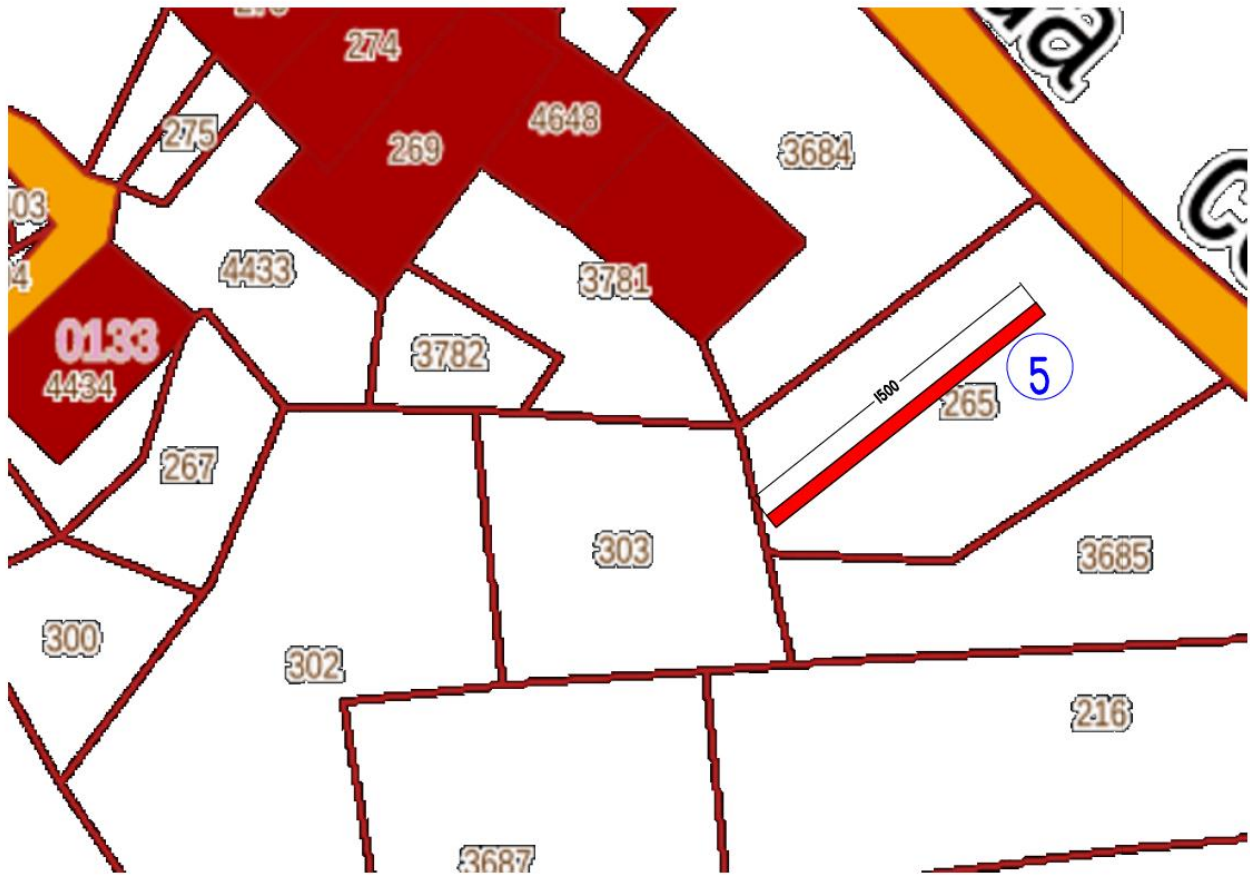

Localizzazione terreni ed estensione dell'occupazione – berlinese 5

FOGLIO 1	QUALITÀ	SUP.	Sup.occupata	ditta
Particella 265	Seminativo	2 are 6 ca	78.75 mq	Adorni Fontana Margherita Guidetti Francesco Guidetti Giovanna Guidetti Maria Guidetti Riccardo Guidetti Rosaria

REALIZZAZIONE DI BERLINESE N.2

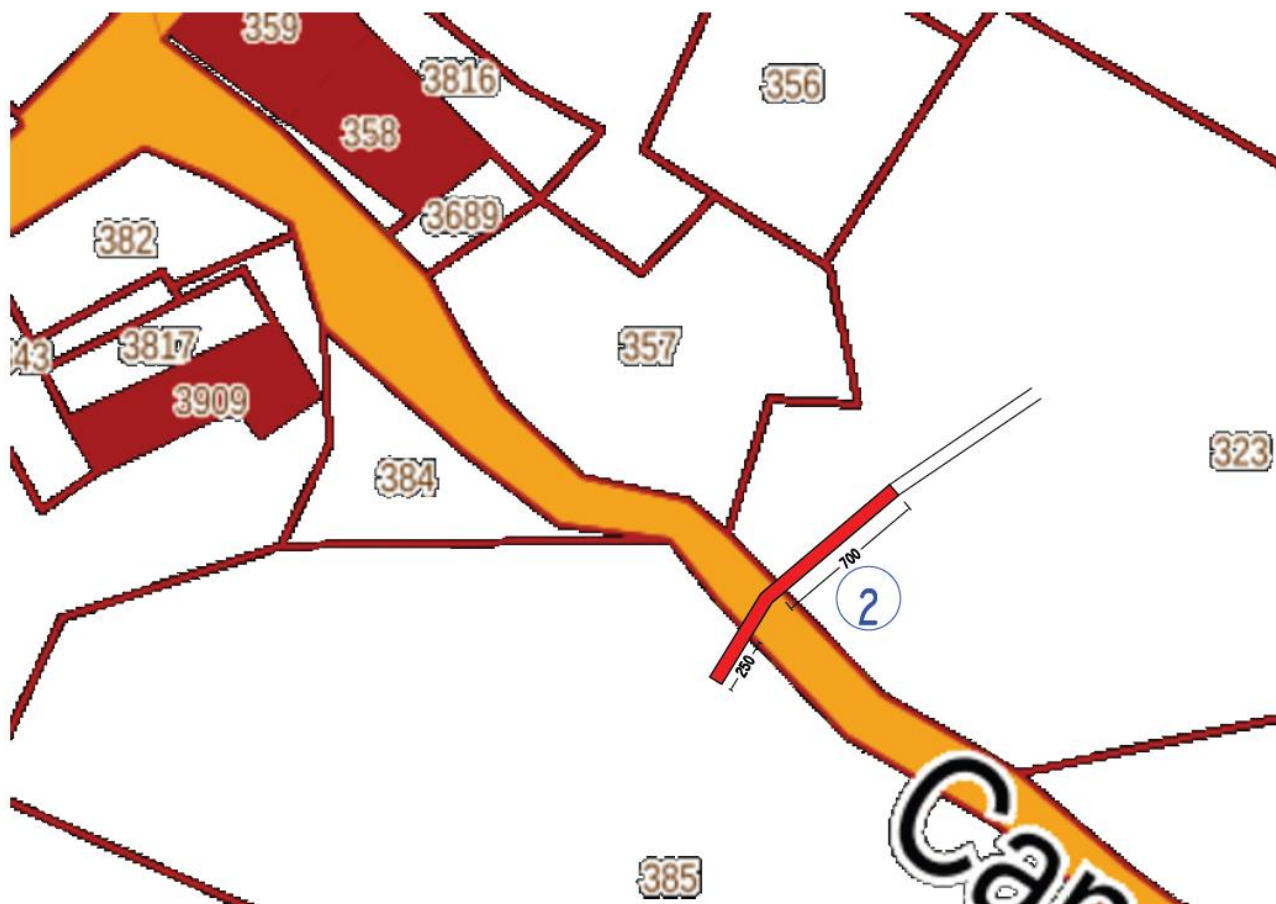

Localizzazione terreni ed estensione dell'occupazione – berlinese 2

FOGLIO 1	QUALITÀ	SUP.	Sup.occupata	ditta
Particella 323	Prato	9 are 36 ca	36.75 mq	Adorni Fontana Eutizio
Particella 385	Prato	9 are 14 ca	13.125 mq	Collecchi Gemma Adorni Iacopo Adorni Pallini Corinna Adorni Pallini Omero Adorni Pallini Turbino

REALIZZAZIONE DI BERLINESE N.3



NOTA
Fabbricato non più
presente

Localizzazione terreni ed estensione dell'occupazione – berlinese 3



Vista aerea- con particolare del fabbricato non più presente

FOGLIO 1	QUALITÀ	SUP.	Sup.occupata	ditta
Particella 4495	Ente urbano	1 are 40 ca	52.50 mq	Fantelli Elena
Particella 4261	Area Fab DM	86 ca	36.75 mq	Adorni Pallini Laura Adorni Pallini Roberto Mannucci Marzia Mannucci Mauro
Particella 4260	Seminativo	1 are 29 ca	84 mq	Adorni Pallini Laura Adorni Pallini Roberto Mannucci Marzia Mannucci Mauro
Particella 342	Seminativo	41 ca	36.75 mq	Davini Primo
Particella 343	Seminativo	1 are 43 ca	36.75 mq	Talani Lucia
Particella 3842	Seminativo	70 ca	34.12 mq	Collecchi Moreno Floriano Collecchi Rino Collecchi Sergio Mario Fantelli Roberto
Particella 348	Seminativo	88 ca	39.37 mq	Lazich Gloria
Particella 349	Seminativo	42 ca	23.36 mq	Adorni Rosa Nella

REALIZZAZIONE DI BERLINESE N.1

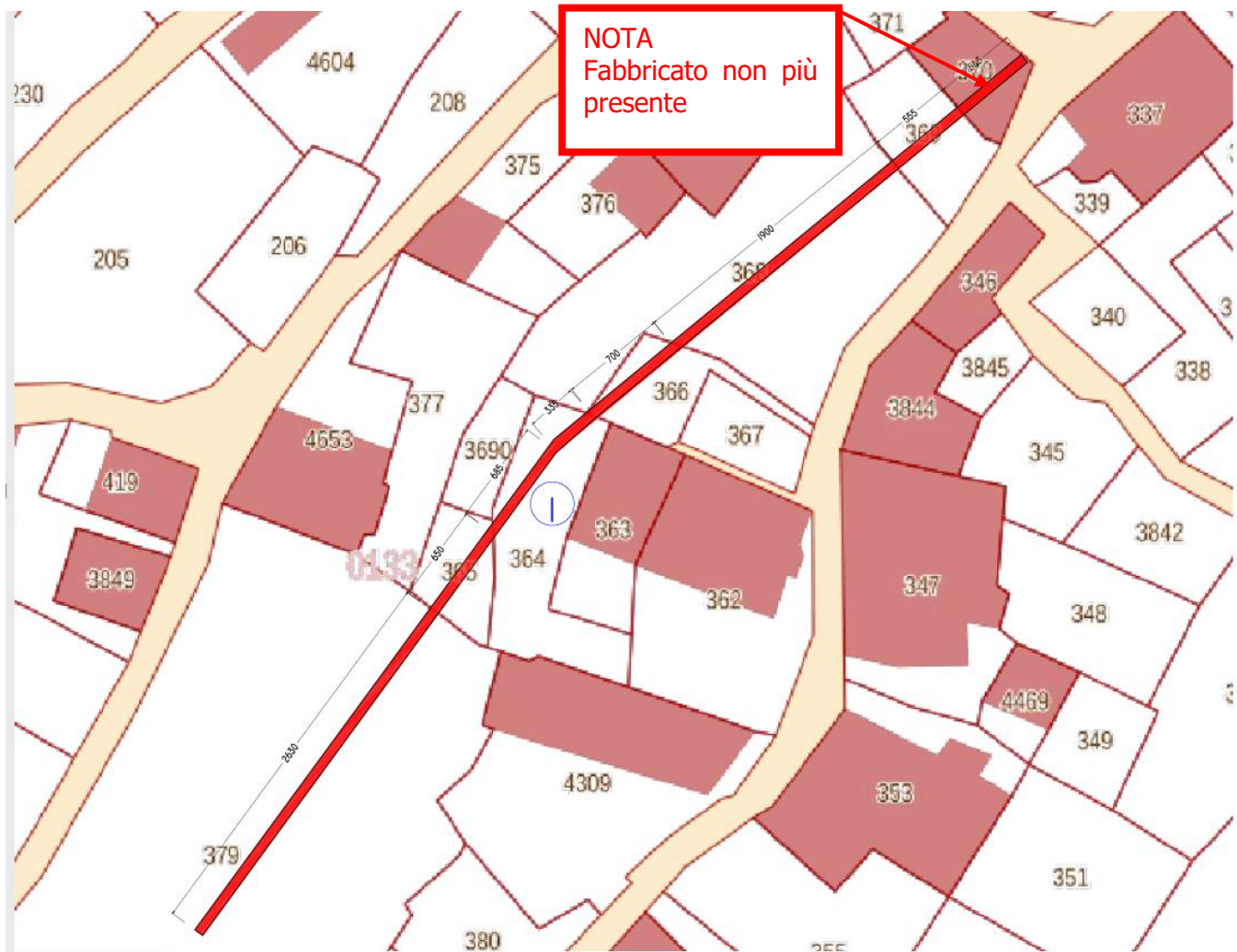

FOGLIO 1	QUALITÀ	SUP.	Sup.occupata	ditta
Partiella 370			28.61 mq	
Particella 369	semintativo	54 ca	29.14 mq	Adorni Fontana Angelo Adorni Fontana Giorgio Adorni Fontana Ottorino Adorni Fontana Saverio Fantanelli Elena Fantanelli Maria Adorni Fontana Antonio
Particella 368	semintativo	2 are 89 ca	99.75 mq	Adorni Fontana Angelo Adorni Fontana Giorgio Adorni Fontana Ottorino Adorni Fontana Saverio Fantanelli Elena Fantanelli Maria Adorni Fontana Antonio
Particella 366	semintativo	44 ca	36.75 mq	Puccini Pietro Puccini Raffaella
Particella 364	Incolt ster	96 ca	53.55 mq	De Pasquale Antonella De Pasquale Concetta De Pasquale Francesco De Pasquale Gaetano De Pasquale Luciana Bandini Leda Comite Claudio
Particella 365	Seminativo	31 ca	34.12 mq	Romiti Cesira Romiti Marietta Romiti Silvio
Particella 379	Seminativo	9 are 18 ca	138.07 mq	Adorni Fontana Angelo Adorni Fontana Annita Adorni Fontana Eugenia Adorni Fontana Eutizio Adorni Fontana Giorgio Adorni Fontana Giovanni Adorni Fontana Lazzao Adorni Fontana Oliva

				Adorni Fontana Pier Domenico Adorni Fontana Teodoro Adorni Pallini Olivia Casavecchia Domenico Fontana Maria Nobili Maria Sbrana Alfreda
--	--	--	--	--

3. Omissis

4. OCCUPAZIONE TEMPORANEA PER PISTE DI CANTIERE

Per l'occupazione temporanea dovuta alla realizzazione delle piste di cantiere, che dalla strada provinciale SP67, permettono il raggiungimento delle zone oggetto delle lavorazioni, si ha il coinvolgimento delle particelle riportate nella tabella sottostante. Per determinare la superficie di occupazione, si è considerata una larghezza della pista di 2.5 m. Occorre sottolineare che per la scelta, si è privilegiata la soluzione di sfruttare accessi e strade già utilizzati nei precedenti lotti, evitando la realizzazione di nuove piste.

Omissis...

FOGLIO 1	Lunghezza della pista L(m)	Sup.occupata mq	ditta
Particella			
2333	80	200	Serchio Pali s.r.l.
308	35	87.5	Parrocchia di Sani Michele in Dalli Sotto Portesi Almo Di Giova Battista
307	40	100	Adorni Fontana Giorgio Adorni Fontana Ottorino Adorni Fontana Saverio
214	15	37.50	Puccini Pietro Puccini Raffaella
306	23	57.50	Fantelli Elena Fantelli Maria
3686	20	50	Fantelli Elena Tazioli Lina
3687	25	62.50	Costa Paolo Marino Battista Costa Roberto

216	40	100	Adorni Pallini Enzo
4284	16	40	Davini Primo
319	32	80	Costa Paolo Marino Battista Costa Roberto
318	17	42.50	Guidetti Riccardo Guidetti Rosaria
322	30	75	Farioli Luigia
323	30	75	Adorni Fontana Eutizio
354	20	50	Puccini Pietro Puccini Raffaella
324	6	15	Talani Marinella Talani Mauro
3787	7	17.50	Collecchi Gemma Adorni Eufrazia
326	20	50	Collecchi Gemma Adorni Eufrazia

Omissis.....

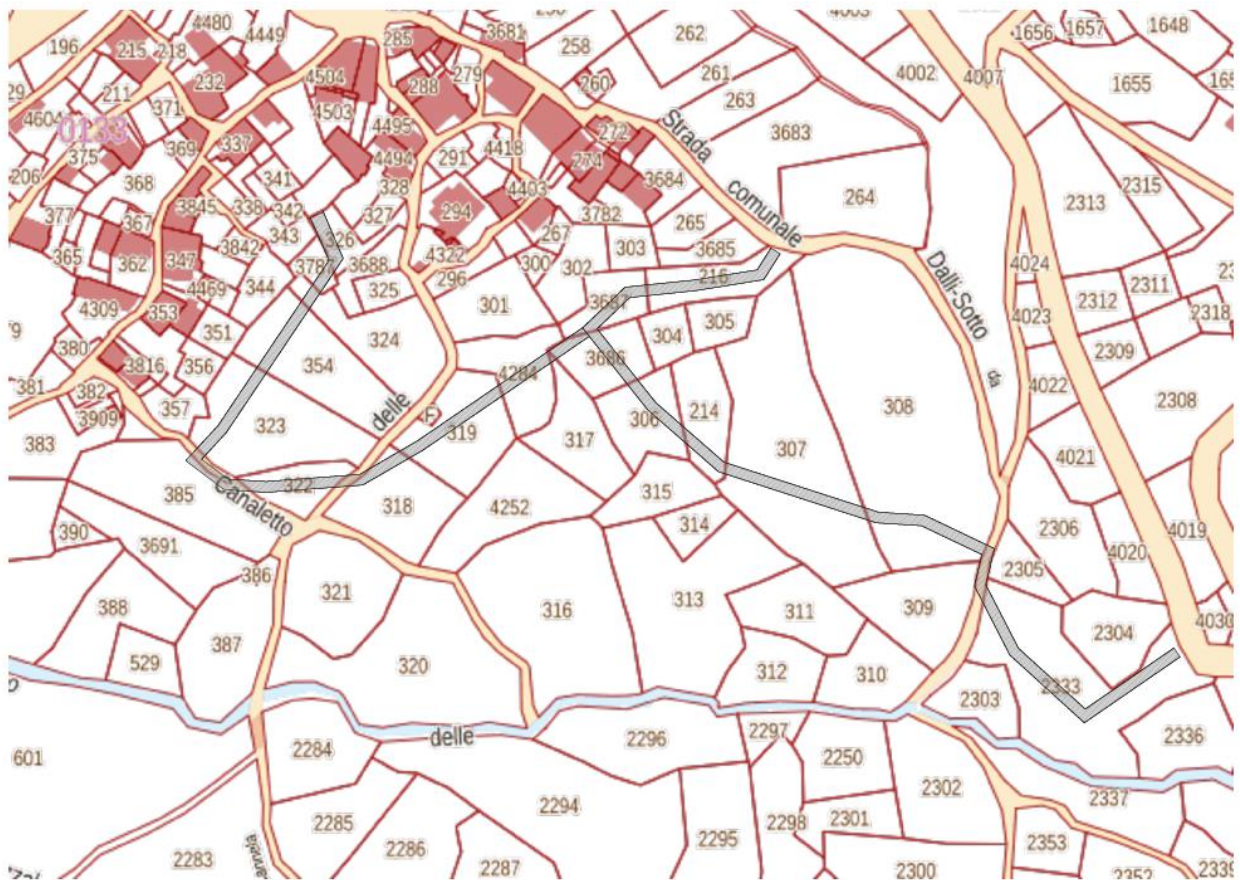

L'installazione del cantiere con le baracche interesserà la particella censita al catasto terreni Foglio 1 particella 237, per una superficie di circa 30 mq

FOGLIO 1	Sup.occupata mq	Sup.occupata mq	ditta
Particella			
237	40	30	Adorni Fontana

Una ulteriore ubicazione delle baracche è prevista anche nelle seguenti particelle

FOGLIO 1	Sup.occupata mq	Indennità €	ditta
Particella			
589	30	150	Casavecchia Francesco Casavecchia Rosanna
392	30	150	Zanni Maria Ersilia

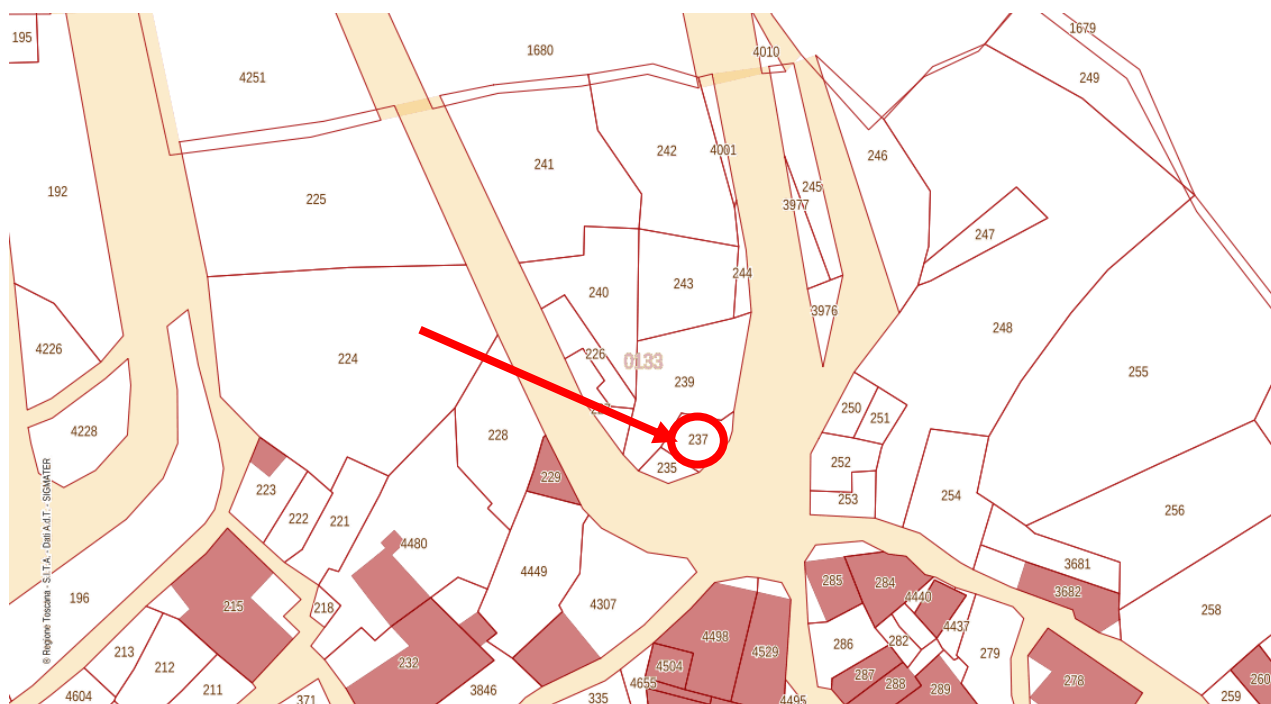

Posizione baracche di cantiere

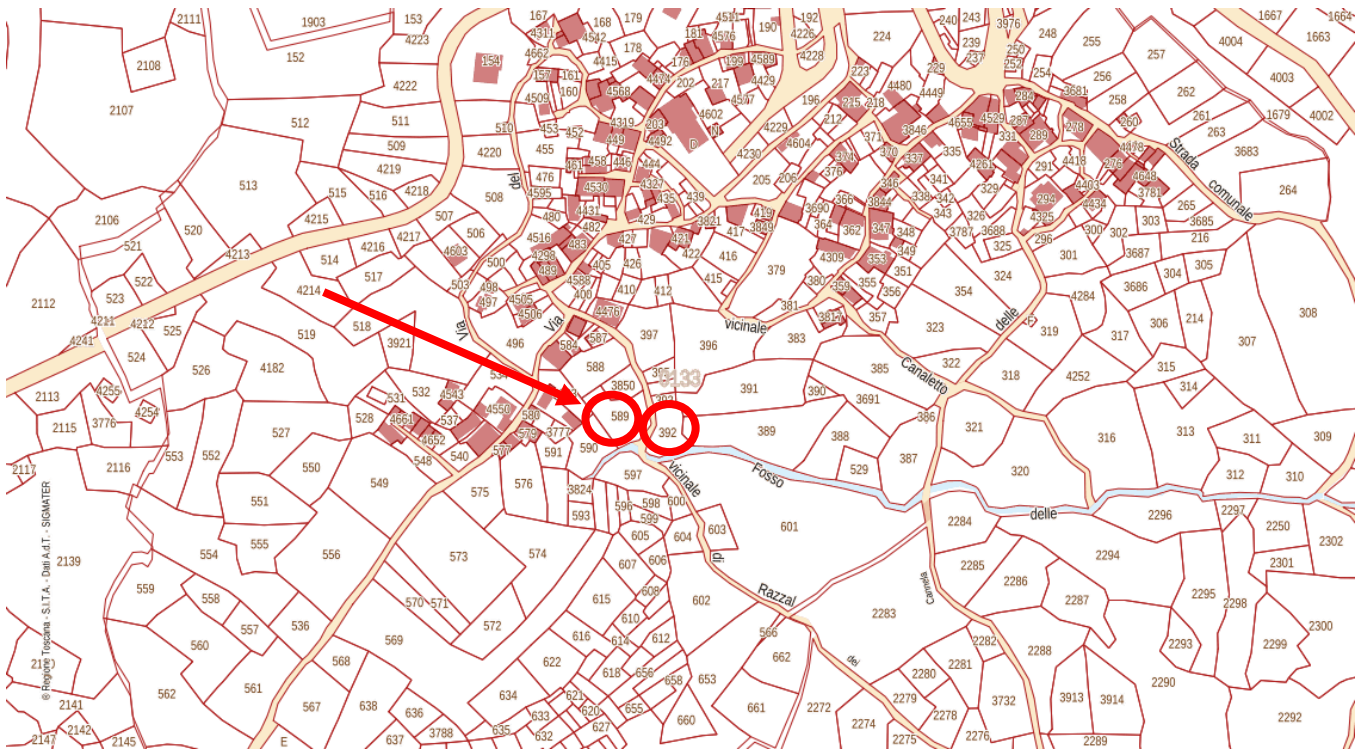

Posizione baracche di cantiere