

**Agenzia delle Entrate  
CATASTO FABBRICATI  
Ufficio Provinciale di  
Lucca**

Dichiarazione protocollo n. LU0006448 del 24/01/2025

Comune di Sillano Giuncugnano - Sillano

Via Caurseilla (capanne)

civ. SNC

Identificativi Catastali:

Sezione: B

Foglio: 8

Particella: 10728

Subalterno: 1

Compilata da:

Tini Fabio

Iscritto all'albo:  
Geometri

Prov. Reggio Emilia

N. 2463

Planimetria

Scheda n. 1

Scala 1:200

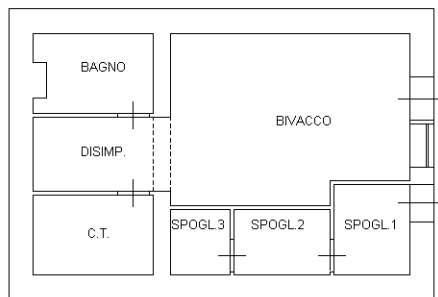

PIANTA PIANO TERRENO H=250cm

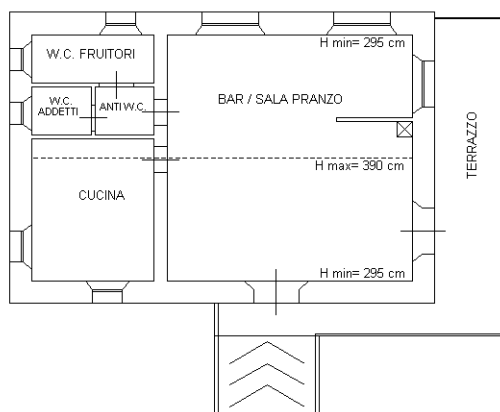

PIANTA PIANO PRIMO

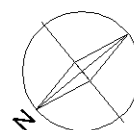

Ultima planimetria in atti

Catasto dei Fabbricati - Situazione al 29/01/2025 - Comune di SILLANO GIUNCUGNANO(M347A) - < Sez. urbana B - Foglio 8 - Particella 10728 - Subalterno 1 >  
VIA CAURSELLA n. SNC Piano T-1